Biologie 7b - Herr Wonneberger

Arbeitsaufträge vom 11.01. bis 15.01.2021

Buch: " Erlebnis Biologe", Seite 21

1. Schreibe die 3 "Steckbriefe" (S. 21) ordentlich und fehlerfrei in dein Heft ab.
2. Unterstreiche wichtige Begriffe mit dem Lineal oder Geo-Dreieck.
3. Schreibe die Aufgaben **Nr. 1** und **Nr. 2** in dein Heft und bearbeite diese ausführlich.
4. Erstelle einen weiteren "Säugetier-Steckbrief" **(Aufgabe Nr. 3)**.
   Informiere dich dazu im Internet oder vielleicht hast du ja auch eigene Bücher zu diesem Thema.

Arbeitsblatt: "Die Fledermaus"

1. Beschrifte die Abbildung der Fledermaus
2. Fülle die Tabelle aus. Falls diese auf dem Arbeitsblatt für dich zu klein ist, kannst du sie auch ordentlich in dein Heft zeichnen.

Tipp: ***Die Informationen im Steckbrief der Fledermaus (Buch, S. 21) können dir beim Ausfüllen Tabelle hilfreich sein !***

Die Fledermaus

ARBEITSBLATT

1. Ordne den Ziffern in der Abbildung die folgenden Begriffe zu:
Unterarmknochen · Daumen · Oberarmknochen · Mittelhandknochen · Fingerknochen · Handwurzelknochen

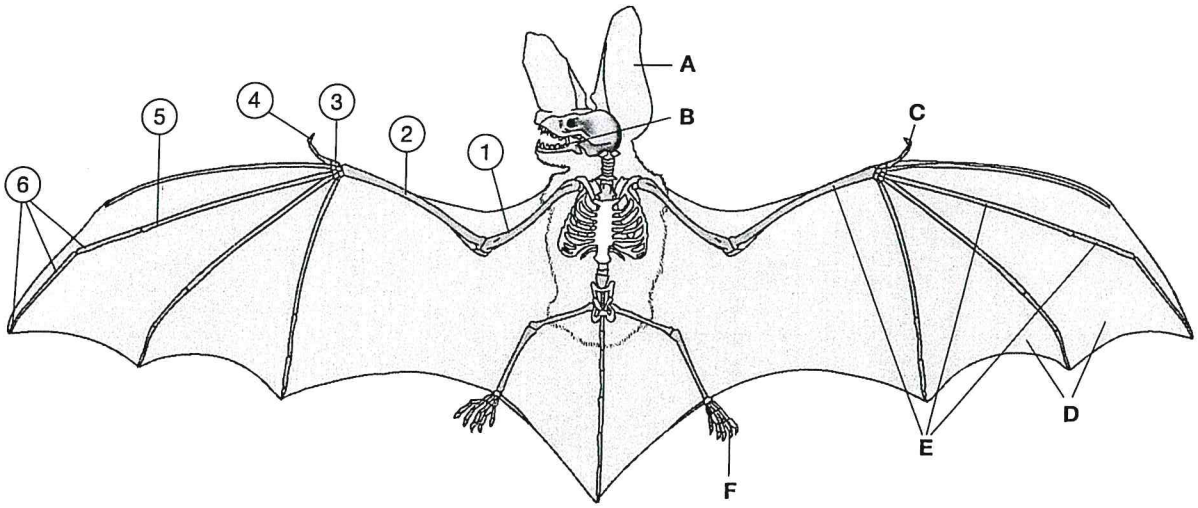

① _____ ④ _____

② _____ ⑤ _____

③ _____ ⑥ _____

2. Die Fledermaus ist in ihrem Körperbau an die Lebensweise in der Luft angepasst. Diese Körpermerkmale sind mit den Buchstaben A bis F gekennzeichnet. Ordne die folgenden Körpermerkmale richtig zu und beschreibe ihre Bedeutung hinsichtlich der Angepasstheit:
Fuß mit Krallen · Flughäute · große Ohrmuschel · freiliegender Daumen mit Krallen · Insektenfressergebiss · lange Arm-, Hand- und Fingerknochen

	Körpermerkmale	Bedeutung für die Angepasstheit
A		
B		
C		
D		
E		
F		

© 2016 Schroedel, Braunschweig