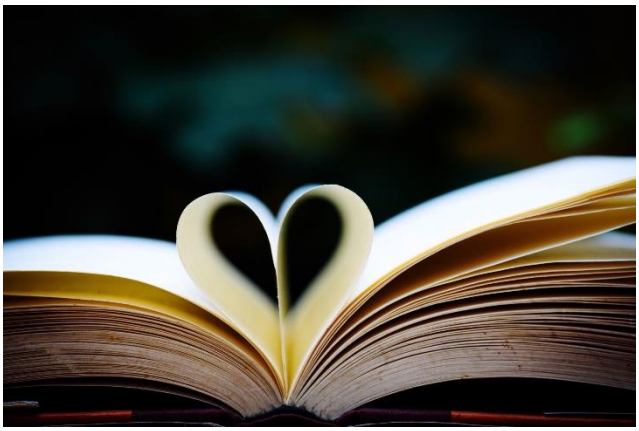

Vor den Ferien haben wir ausgiebig recherchiert, nach einem geeigneten Buch als Lektüre für die 3. Klassenarbeit.

Jeder von euch hat sich inzwischen eines ausgesucht, gekauft und freut sich hoffentlich schon auf spannende Geschichten!

Aufgabe bis Freitag den 08.01.2021:

- Lest die ersten 30 Seiten eures Buches und macht euch (am Computer/ Laptop!) Notizen zu den Personen die bisher aufgetaucht sind! (Stichpunkte reichen!)